



**PUBBLICO CONCORSO – PER TITOLI ED ESAMI – A N. 2 POSTI DI DIRIGENTE
MEDICO DELLA DISCIPLINA DI MEDICINA D'EMERGENZA - URGENZA**

Criteri di valutazione fissati dalla commissione per l'espletamento del concorso e tracce prove:

CRITERI DI VALUTAZIONE PROVA SCRITTA:

- pertinenza, esposizione logica, appropriatezza del linguaggio;
- corretto e completo inquadramento dell'argomento.
- capacità di analisi e sintesi argomentativa

Il superamento della prova scritta è subordinata al raggiungimento di una valutazione complessiva di sufficienza, espressa in termini numerici, di almeno 21/30.

TRACCE PROVA SCRITTA:

Prova scritta n. 1: **SEPSI**

Prova scritta n. 2: **SINDROME CORONARICA ACUTA**(prova estratta)

Prova scritta n. 3: **STROKE**

CRITERI DI VALUTAZIONE PROVA PRATICA:

- corretto e completo inquadramento del caso clinico
- capacità di analisi e sintesi nella trattazione;
- appropriatezza di linguaggio.

Il superamento della prova pratica è subordinato al raggiungimento di una valutazione complessiva di sufficienza, espressa in termini numerici, di almeno 21/30.

TRACCE PROVA PRATICA:

Prova pratica n. 1: Vedi allegato

Prova pratica n. 2: Vedi allegato

Prova pratica n. 3: Vedi allegato (prova estratta)

CRITERI DI VALUTAZIONE PROVA ORALE:

- Conoscenza dell'argomento proposto;
- Capacità espositiva e di sintesi;
- Appropriatezza di linguaggio;

Il superamento della prova orale è subordinata al raggiungimento di una valutazione complessiva di sufficienza, espressa in termini numerici, di almeno 14/20.

TRACCE PROVA ORALE:

Prova orale n. 1: **Approccio diagnostico al paziente con dispnea** (prova estratta)

Prova orale n. 2: **Approccio diagnostico in emergenza urgenza al paziente con dolore toracico non traumatico**

Prova orale n. 3: **Approccio diagnostico in emergenza urgenza al paziente con dolore addominale**
Seriate, 24/02/2025

Il Presidente della Commissione
Dott. Filippo Manelli

PROVA PRATICA N. 1

NON ESTIMATA

Luca
24.2.25



Il candidato commenti l'esame allegato

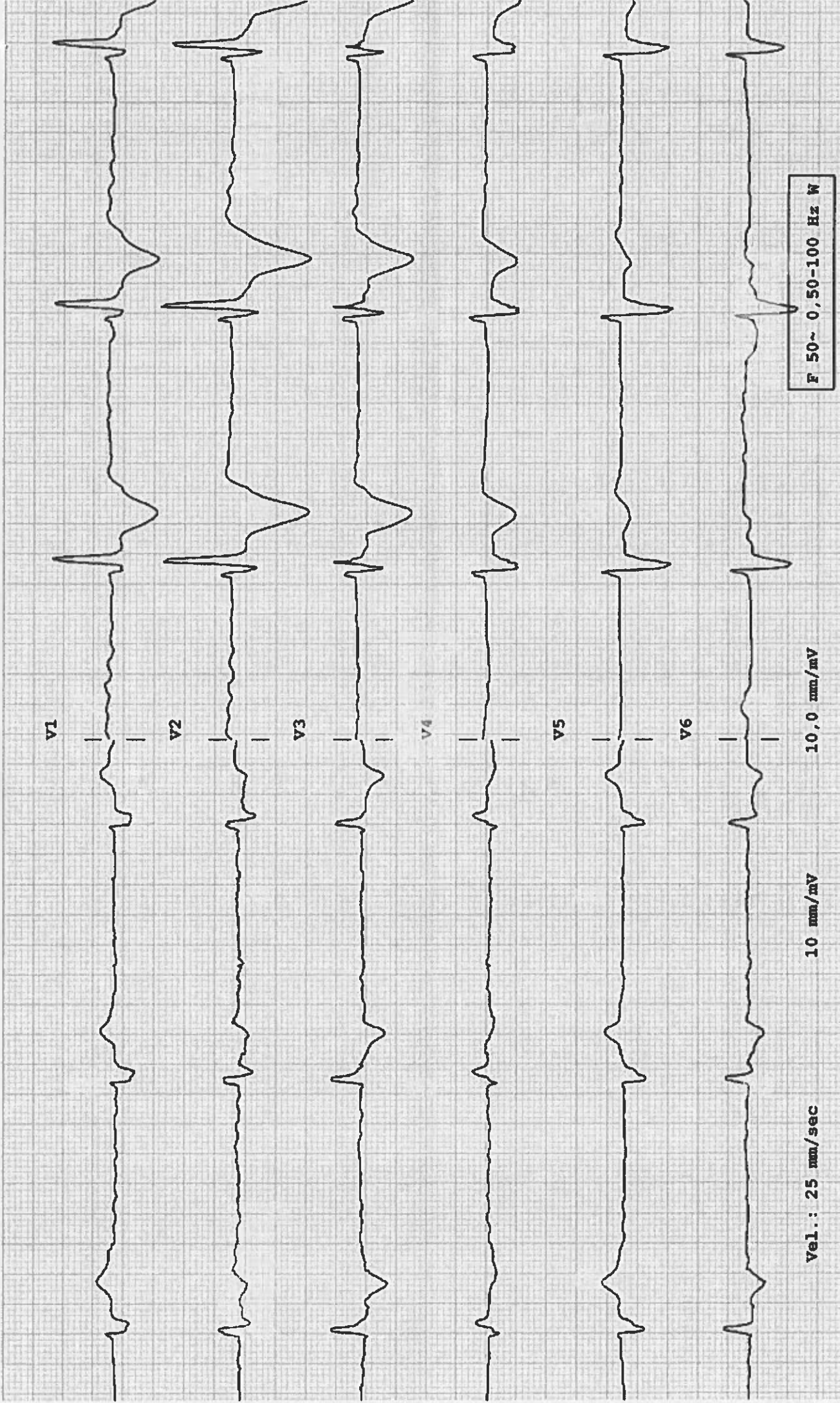

V1

V2

V3

V4

V5

V6

Vel.: 25 mm/sec

10 mm/mV

10,0 mm/mV

F 50~ 0,50-100 Hz N

PROVA PRATICA N. 2

NON ESTIMATA
24.2.25



Il candidato commenti l'esame allegato

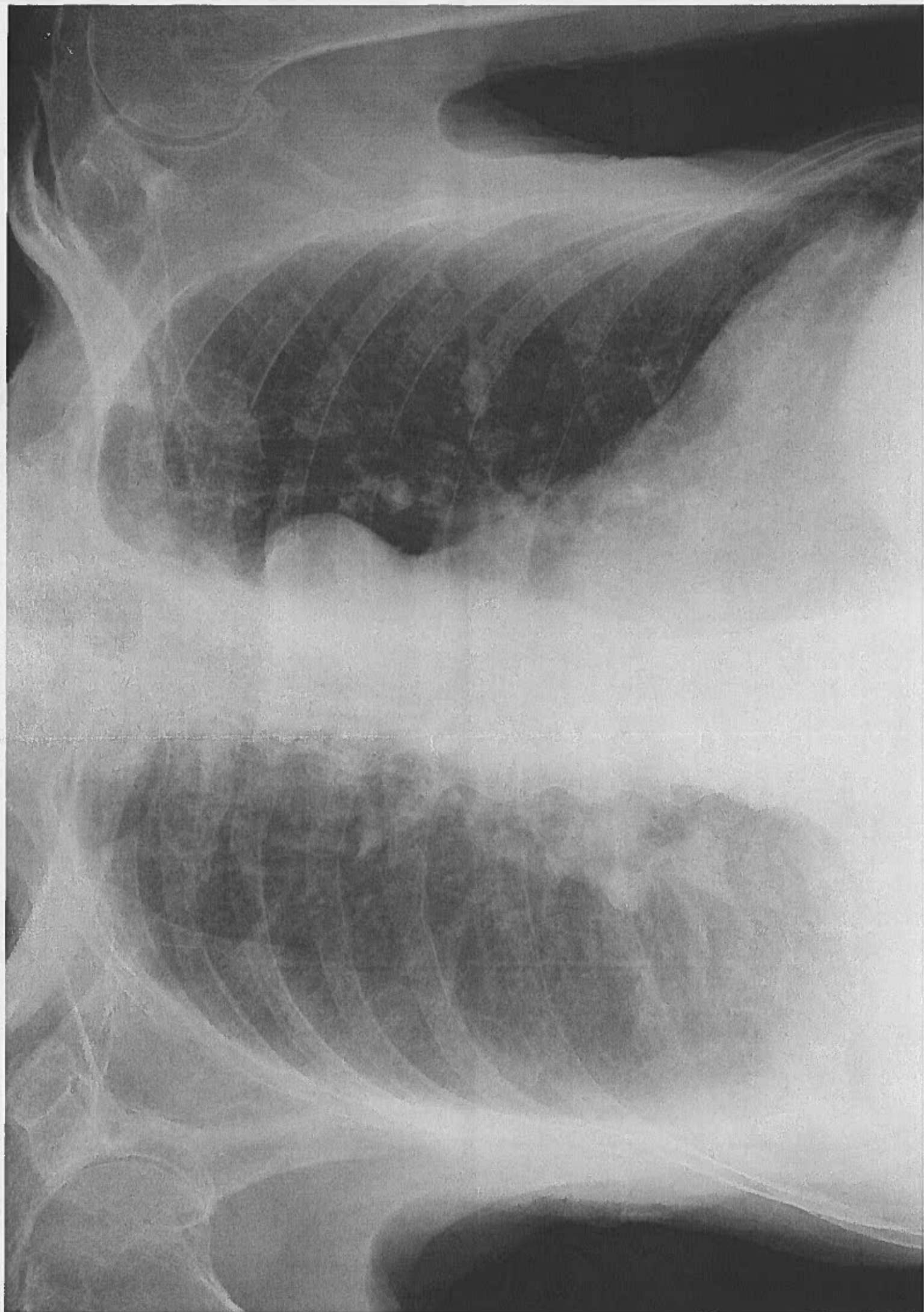



ESTRATTA

g^o 24.2.25

PROVA PRATICA N. 3

Il candidato commenti l'esame allegato

PRESTAZIONI

Data/Ora Richiesta:

Urgenza:

Quesito diagnostico:

Operatore Richiedente:

Esame:	Valore:	u.d.m.:	Riferimento:	Scala:	Data Resp.:
EMOGASANALISI ARTERIOSA (Poct)					20/02 13:22
- <i>ph</i>	7.2	*	POCT - 7.36 - 7.44		
- <i>pressione parziale PCO2</i>	102.0	*	mmHg POCT - 35 - 45		
- <i>pressione parziale O2</i>	91.0		mmHg POCT - 80 - 110		
- <i>bicarbonati attuali</i>	39.9	*	mmol/L POCT - 22 - 26		
- <i>bicarbonati standard</i>	30.4	*	mmol/L POCT - 22 - 26		
- <i>eccesso di basi</i>	7.2	*	mmol/L POCT - -2 - 2		
- <i>eccesso di basi funzionale</i>	11.9	*	mmol/L POCT - -2 - 2		
- <i>saturazione di O2 calcolata</i>	97.2		% POCT -		
- <i>emoglobina totale</i>	15.3		g/dL POCT - 11.7 - 17.4		
- <i>ossiemboglobina</i>	93.4	*	% POCT - 95.0 - 98.0		
- <i>carbossiemboglobina</i>	2.8		% POCT - 0.0 - 4.0		
- <i>metaemboglobina</i>	1.1		% POCT - 0.0 - 1.5		
- <i>deossiemboglobina</i>	2.7		% POCT - 0.0 - 5.0		
- <i>contenuto di anidride carbonica</i>	43.0		mmol/L POCT -		
- <i>gap anionico</i>	4.0	*	mmol/L POCT - 10 - 20		
- <i>ematocrito calcolato</i>	46.0		% POCT - 41 - 53		
- <i>percentuale di O2 inspirato</i>	60.0		POCT -		
POTASSIO NEL SANGUE (Poct)	4.5		mmol/l POCT - 3.4 - 4.5		20/02 13:22
CALCIO IONIZZATO (Poct)	1.22		mmol/L POCT - 1.15 - 1.33		20/02 13:22
ACIDO LATTICO (Poct)	1.1		mmol/L POCT - Sangue ven. = 0.9 - 1.7 Sangue art. = 0.36 - 1.25		20/02 13:22
GLICEMIA (Poct)	173.0	*	mg/dL POCT - 70-100		20/02 13:22
CLORUREMIA NEL SANGUE (Poct)	112.0	*	mmol/L POCT - 98- 107		20/02 13:22
SODIO NEL SANGUE (Poct)	151.0	*	mmol/L POCT - 136- 145		20/02 13:22