



PUBBLICO CONCORSO – PER TITOLI ED ESAMI – A N. 1 POSTO DI DIRIGENTE MEDICO DELLA DISCIPLINA DI PATOLOGIA CLINICA

Criteria di valutazione fissati dalla commissione per l'espletamento del concorso:

CRITERI DI VALUTAZIONE PROVA SCRITTA:

- pertinenza, esposizione logica, appropriatezza di linguaggio;
- corretto e completo inquadramento dell'argomento;
- capacità di analisi e sintesi argomentativa.

Il superamento della prova scritta è subordinato al raggiungimento di una valutazione complessiva di sufficienza, espressa in termini numerici, di almeno 21/30.

TRACCE PROVA SCRITTA

Prova scritta nr. 1: Per una sospetta meningite viene inviato in laboratorio il liquido cefalo-rachidiano di aspetto torbido, pleiocitosi neutrofila. Quali esami suggerite per la diagnosi.

Prova scritta nr. 2: Quali esami caratterizzano il quadro di anemia sideropenica.

Prova scritta nr. 3: Diagnosi di diabete in laboratorio. (prova estratta)

CRITERI DI VALUTAZIONE PROVA PRATICA:

- completo e corretto inquadramento del caso clinico;
- capacità di analisi e sintesi nella trattazione;
- appropriatezza di linguaggio.

Il superamento della prova pratica è subordinato al raggiungimento di una valutazione complessiva di sufficienza, espressa in termini numerici, di almeno 21/30.

TRACCE PROVA PRATICA

Prova pratica n. 1: vedi allegato

Prova pratica n. 2: vedi allegato (prova estratta)

Prova pratica n. 3: vedi allegato

CRITERI DI VALUTAZIONE PROVA ORALE:

- conoscenza dell'argomento proposto;
- capacità espositiva e di sintesi;
- appropriatezza del linguaggio.

Il superamento della prova orale è subordinato al raggiungimento di una valutazione complessiva di sufficienza, espressa in termini numerici, di almeno 14/20.

TRACCE PROVA ORALE:

Prova orale n. 01: La sepsi in laboratorio. Qual è il ruolo del laboratorio in caso di emocoltura positiva.

Prova orale n. 02: La qualità: come si presidia la qualità in laboratorio. (prova estratta)

Prova orale n. 03: Significato esame emocromocitometrico.

Seriate, 27/05/2024

IL PRESIDENTE DELLA COMMISSIONE
(Dott. Sonzogni Aurelio)



PROVA PRATICA N. 1



Sedimento urinario osservato al microscopio ottico. Si descriva la tipologia di elementi cellulari osservati e si dia interpretazione del preparato in relazione alla cellularità presente.

PROVA NON ESTRATTA

27/5/24

A handwritten signature consisting of a vertical line followed by a stylized, cursive mark.

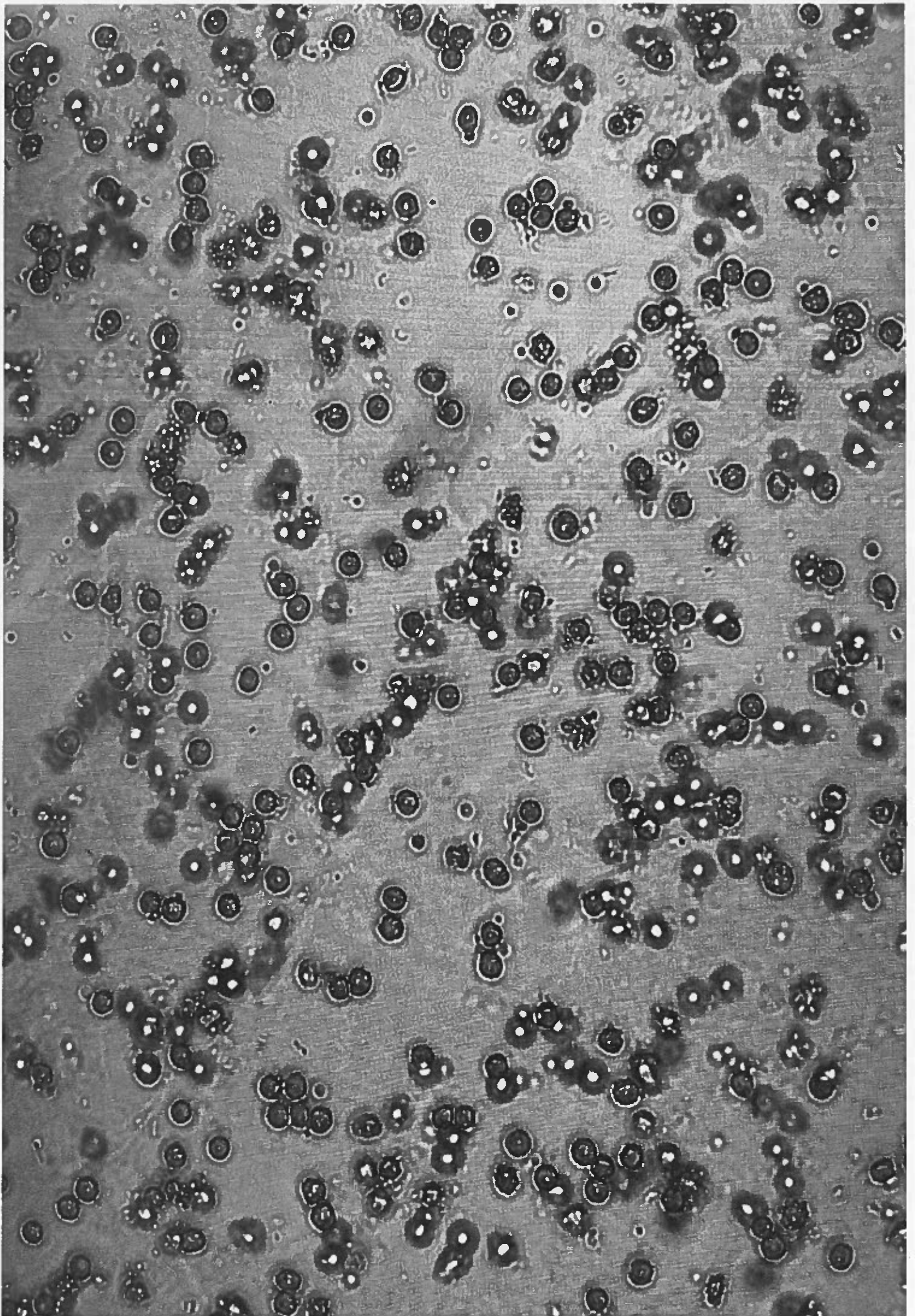

PROVA ESTRATTA

27/5/24

NO



PROVA PRATICA N. 2

Maschio, 16 anni, accede in PS per:

- sanguinamento gengivale;
- dolore al rachide da un mese;
- macroematuria dal giorno precedente;
- nega assunzione di sostanze

WBC	18,38	$10^9/L$
RBC	3,86	$10^{12}/L$
HGB	115	g/L
HCT	30,4	%
MCV	78,8	fL
MCH	29,8	pg
MCHC	378	g/L
PLT	4	$10^9/L$

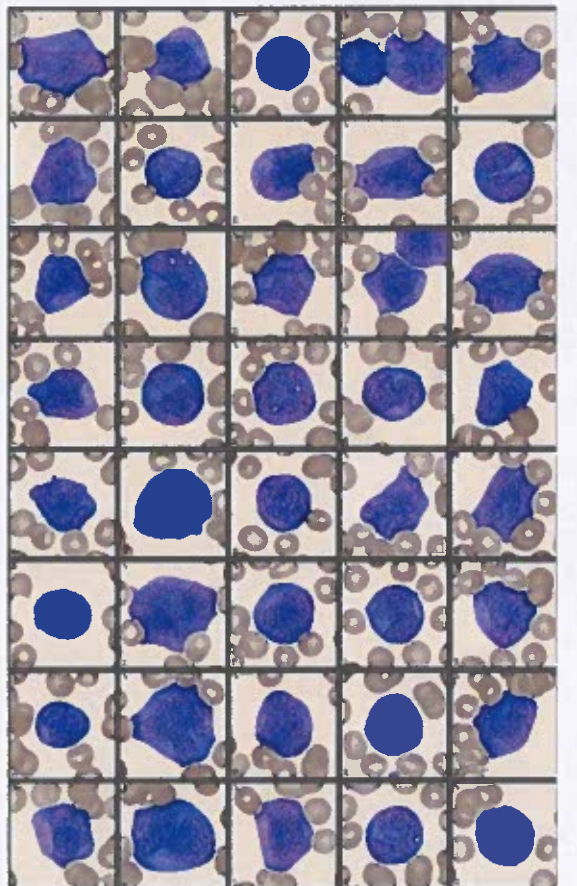
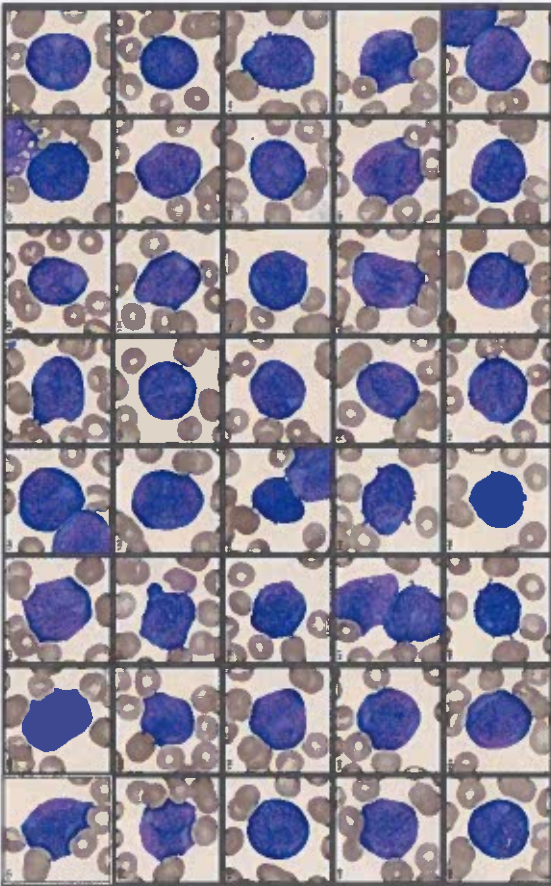
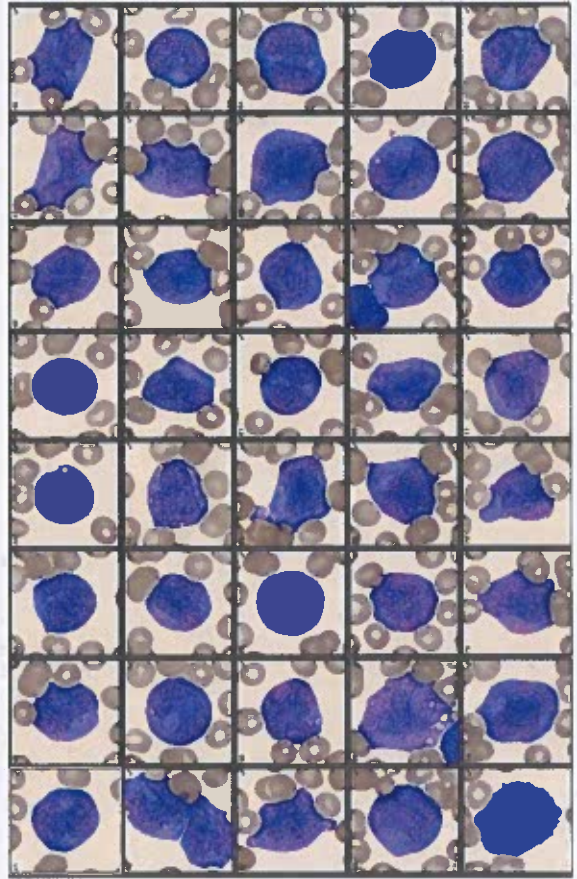
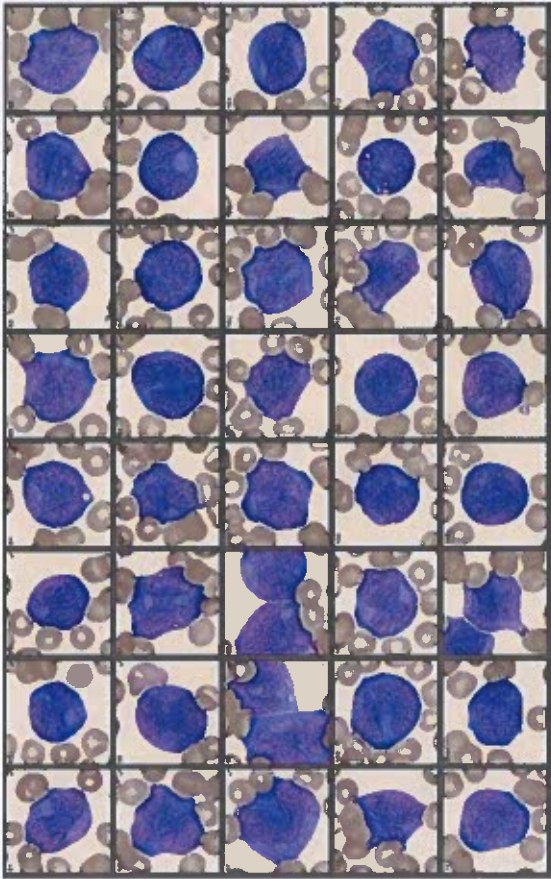

PROVA PRATICA N. 3



Uomo proveniente dall'Africa subsahariana si presenta in PS con febbre elevata e piastrinopenia.

Striscio di sangue periferico:

- descrivere gli elementi presenti
- possibili ipotesi diagnostiche
- eventuali test di approfondimento

PROVA NON ESTRATTA

27/5/24

